REFLEXOLOGIE PLANTAIRE

Occidentale - Méthode Dominique Bruneau - Gimbert

Légende :

1. Epiphyse
2. Hypophyse
3. Thyroide
4. Parathyroide
5. Surrénale
6(a et b). Pancréas
7. Ovaires / Testicules
8. Glandes mammaires
9. Nerf sciatique
10. Trachée
11. Poumons
12. Diaphragme
13. Coeur
14. Rate
15. Appendice
16. Chylifère
17. Amygdale
18. Lymphe du bassin
19. Lymphe thoracique
20. Bouche
21. Oesophage
22. Cardia
23. Estomac
24. Foie
25. Vésicule biliaire
26. Intestin grêle
27. Caecum Valvule iléo-caecale
28a. Côlon ascendant
28b. Côlon transverse
28c. Côlon descendant
28d. Côlon sigmoïde
29. Rectum / Anus
30. Rein
31. Uretere
32. Vessie
33. Uterus / Prostate
34. Trompe de fallope / Canal déférent
35a. Colonne cervicale
35b. Colonne dorsale
35c. Colonne lombaire
35d. Sacrum
35e. Coccyx
36. Cou
37. Trapèze
38. Articulation épaule
39. Humérus / Fémur
40. Coude / Genoux
41. Hanche
42. Tibia / Peronné / Radius / Cubitus
43. Pt genoux (interne et externe)
44. Yeux
45. Oreille moyenne interne
46. Oreille externe

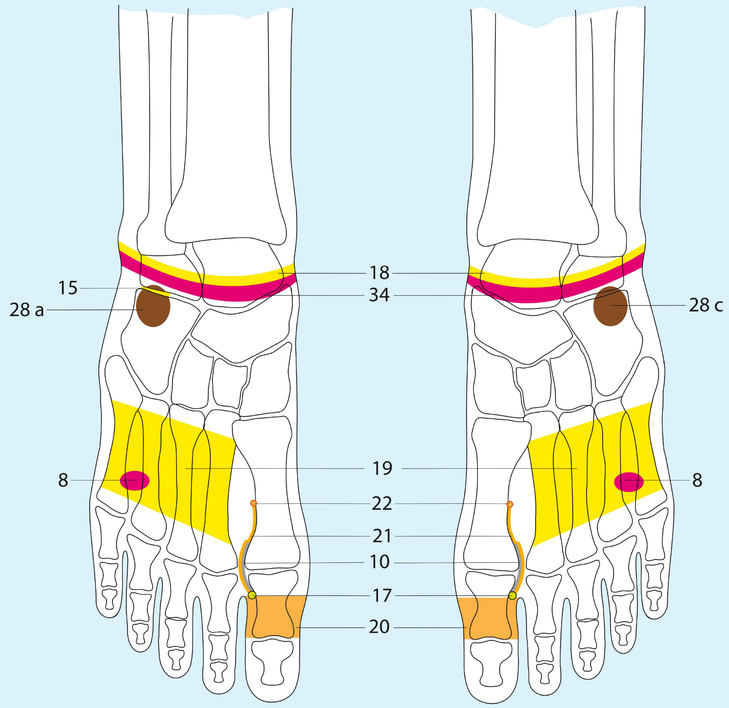

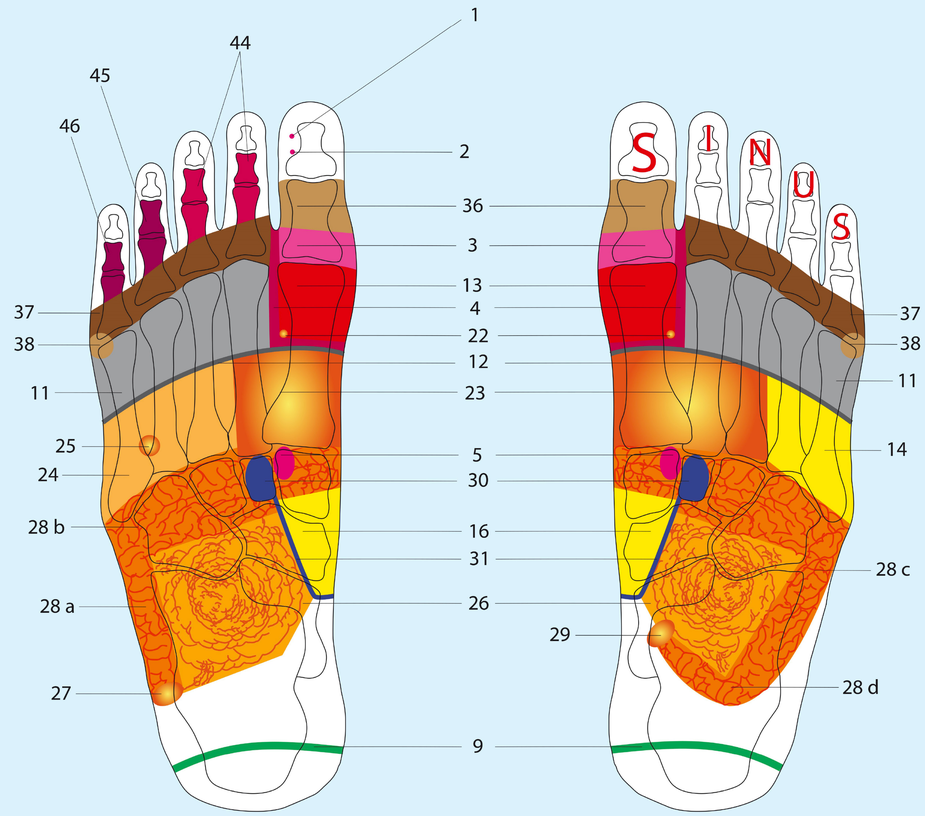

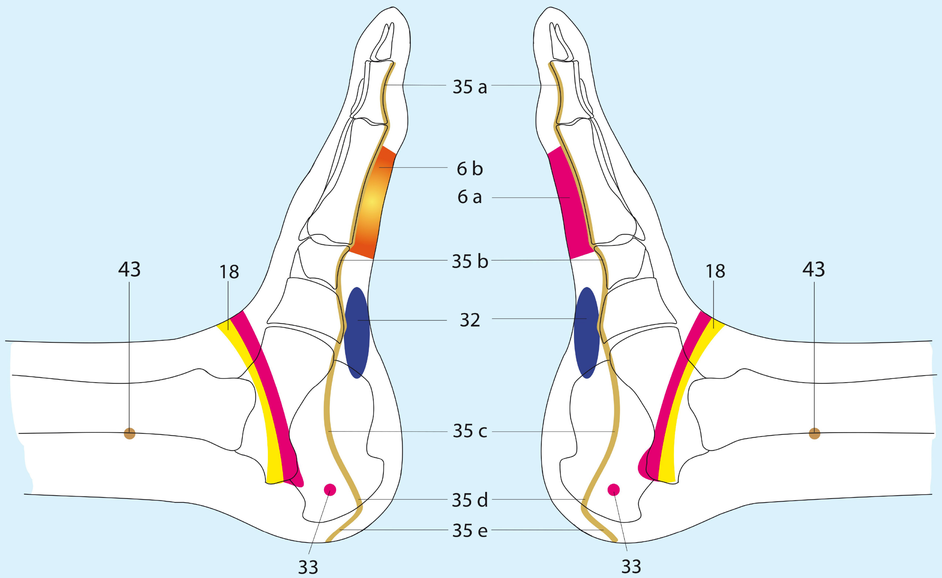

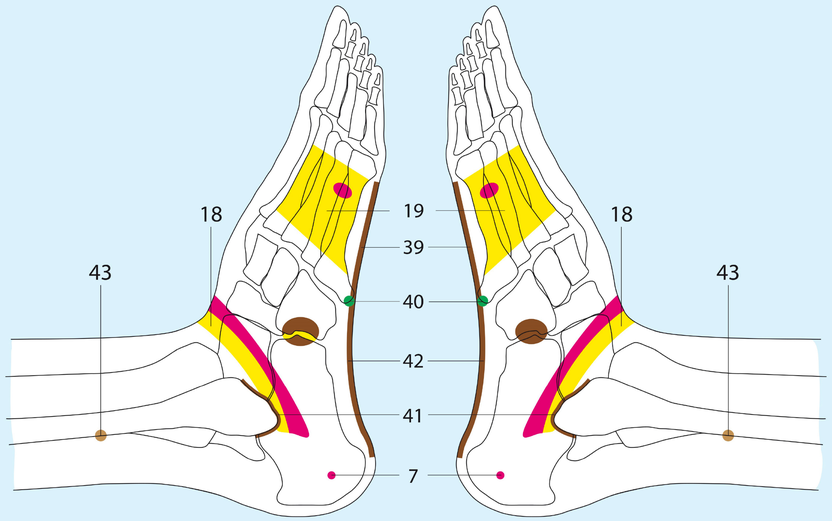

www.action-reflexo.com

www.federation-reflexologie.fr

ACTION REFLEXO

Conception : Dominique Bruneau-Gimbert - Réalisation graphique : Florian Gimbert - © Tous droits réservés 2012 - www.action-reflexo.com